



**CONOSCERE, DIAGNOSTICARE E
CURARE L'EPATITE C**

**TAVOLA ROTONDA
SCREENING ED EMERSIONE DEL SOMMERSO:
STRATEGIE DI CASE FINDING E RUOLO DEI VARI
STAKEHOLDERS**

UO Epidemiologia-Michele Magoni

Sistema Socio Sanitario



**Regione
Lombardia**

ATS Brescia

potenziali conflitti di interesse?



NESSUNO... CREDO...

Prevalenza HCV nel 2018 (10.569)

Rapporto Osservati/Attesi

Prevalenza trattati nuovi farmaci HCV (n. 3.688)

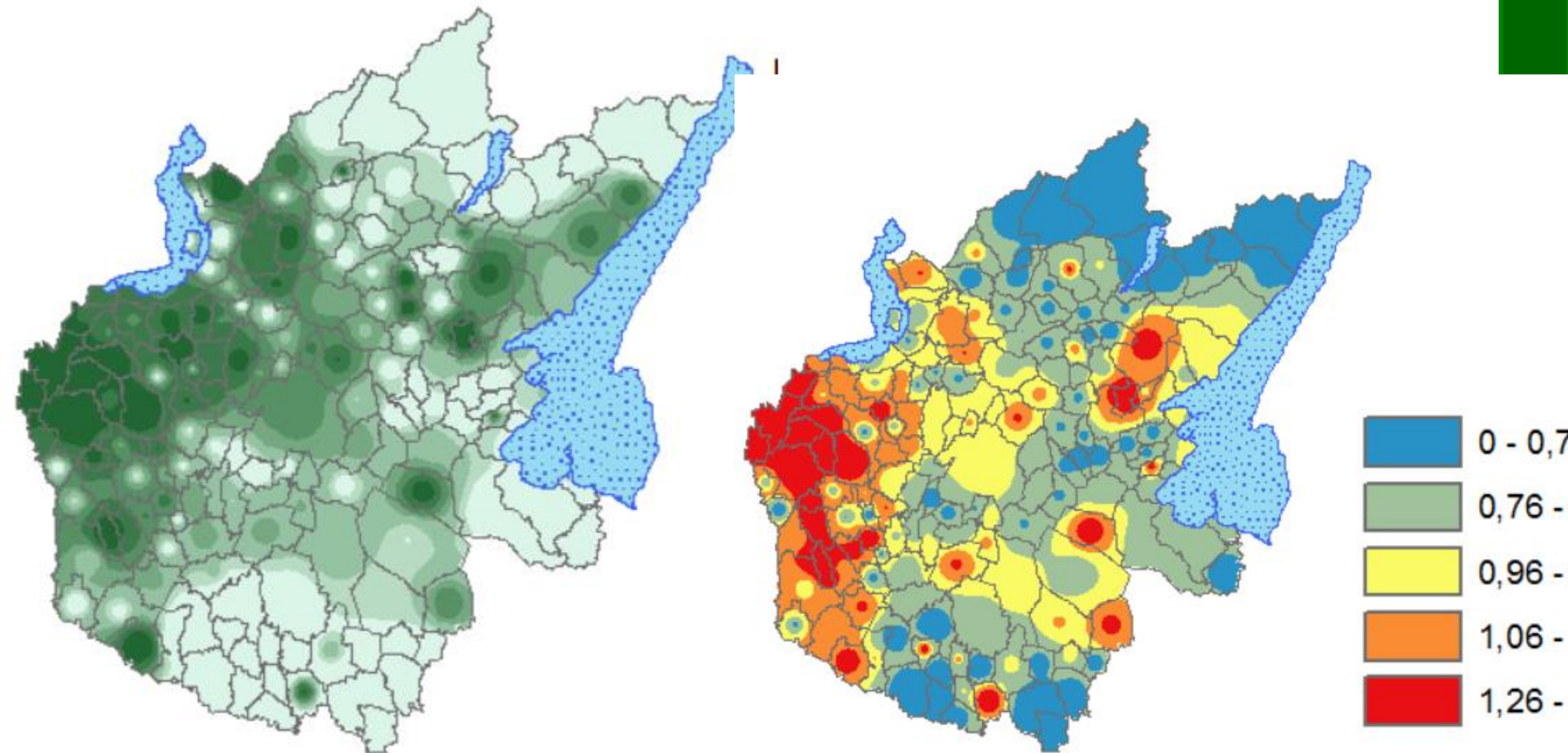

Quanti sono i soggetti con Epatite C non ancora trattati ?

1. Assistiti di ATS Brescia con esenzione "016.070.54" attiva e presenti in NAR di ATS Brescia al 30/10/2019 = 7.429
2. Di questi hanno ricevuto dei farmaci con nota 18 (ARV per HCV)= 3.204 NON ANCORA TRATTATI 4.225
3. di questi 136 sono in attesa di trattamento per HCV secondo lista Infettivi di Brescia ... **ne restano 4.089.. almeno**

Perché ALMENO ?

Perché nel periodo vi sono stati ben 4.977 soggetti che hanno ricevuto dei farmaci con nota 18 (ARV per HCV) ma 1.493 (30%) non avevano mai avuto alcuna esenzione specifica.

CHI SONO i soggetti con Epatite C non ancora trattati ?

3.340 già trattati
o in LISTA

4.089 NON trattati e
NON in Lista

Sesso

50,8% maschi

55,0% maschi (p<0,0001)

Età media

maschi

58,8

58,3

Femmine

65,6

64,9

Stranieri

7,8%

10,3% (p<0,0001)

Ambiti (12)

alcune moderate differenze.....

AMBITI

	totale esenti	% trattati	% trattati
Ambito 01- Brescia	1.469	691	47,0%
Ambito 02- Brescia Ovest	649	265	40,8%
Ambito 03- Brescia Est	533	232	43,5%
Ambito 04- Valle Trompia	748	346	46,3%
Ambito 05- Sebino	428	184	43,0%
Ambito 06- Monte Orfano	522	242	46,4%
Ambito 07- Oglio Ovest	713	312	43,8%
Ambito 08- Bassa Bresciana Occ.	380	167	43,9%
Ambito 09- Bassa Bresciana Cent.	489	215	44,0%
Ambito 10- Bassa Bresciana Or.	394	197	50,0%
Ambito 11- Garda	648	271	41,8%
Ambito 12- Valle Sabbia	456	218	47,8%
TOTALE ATS BS	7.429	3.340	45,0%

MMG ANALISI SUI 699 ATTIVI

Forte disomogeneità nel numero e nel tasso di pazienti con esenzioni specifiche per epatite C: se in media ogni MMG aveva 10 pazienti con esenzione vi erano anche 22 MMG con meno di 3 esenti e 27 con più di 20 esenti

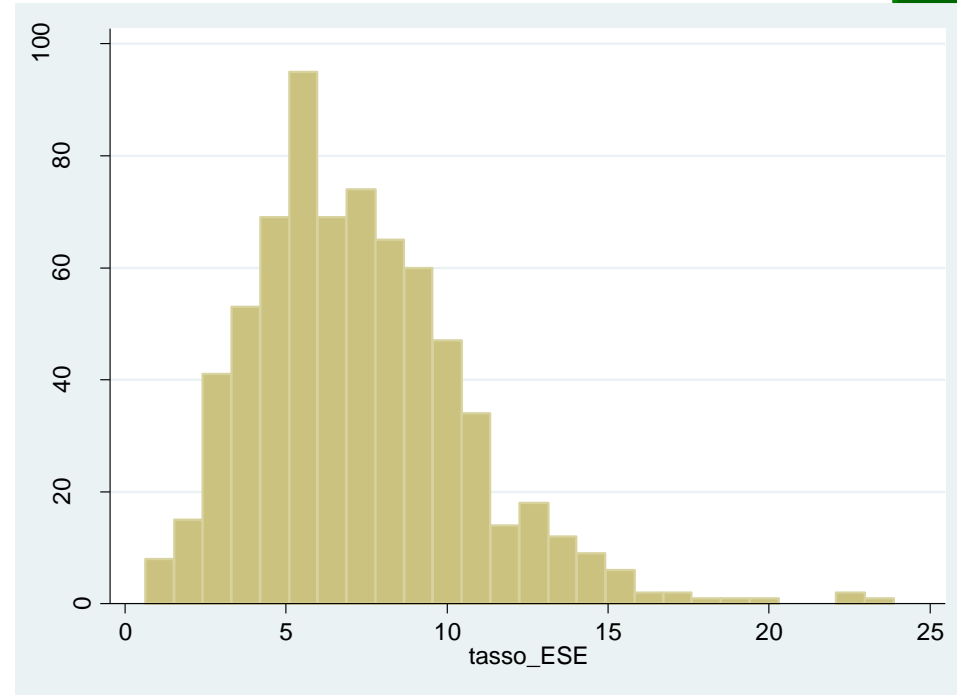
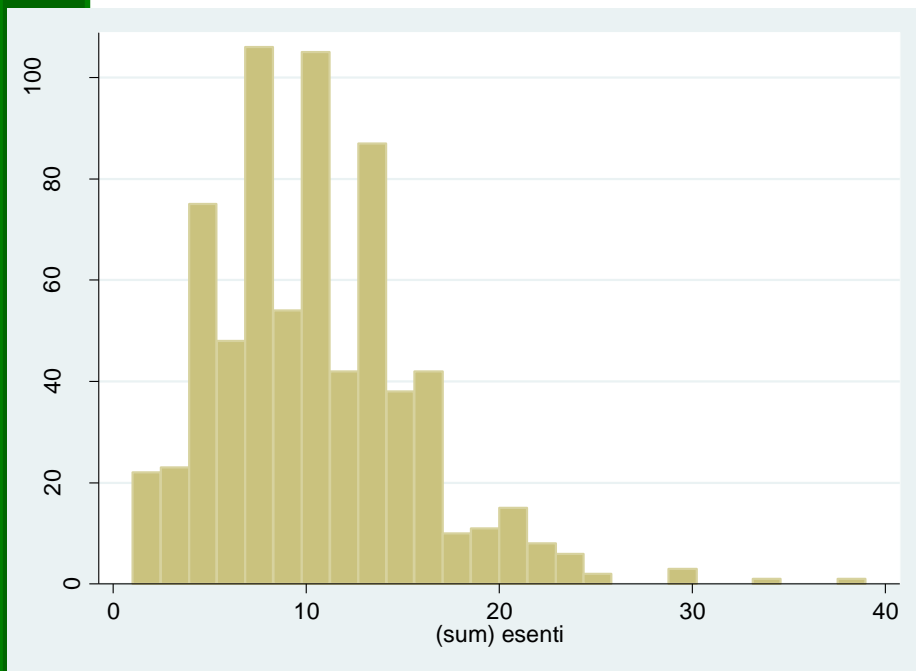

Minor prevalenza malattia o minor ricorso all'esenzione specifica?

MMG ANALISI SUI 699 ATTIVI: % trattati tra gli esenti

in media trattati il 45% degli esenti ma:

- 44 MMG avevano meno del 20% di esenti trattati
- 29 più del 80% di esenti trattati

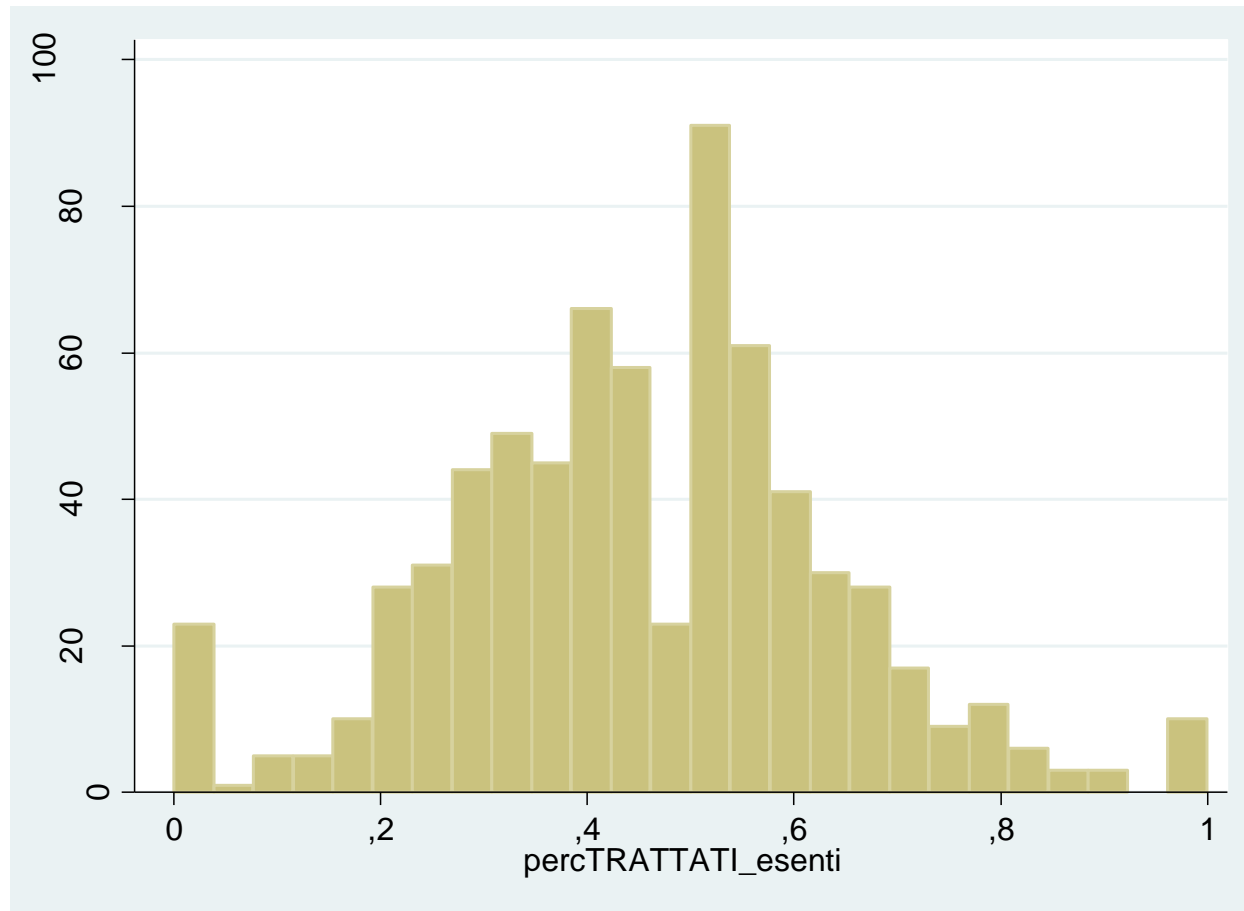

STRATEGIA??

- **ATTIVA... non possiamo attendere**
- **MIRATA... sappiamo chi sono i pazienti e sono loro ad aver richiesto un'esenzione specifica, ed è un dovere informarli ed invitarli.**
- **PIANIFICATA**
- **COLLABORATIVA. (MMG, Centri specialistici)**





**GRAZIE PER
L'ATTENZIONE**